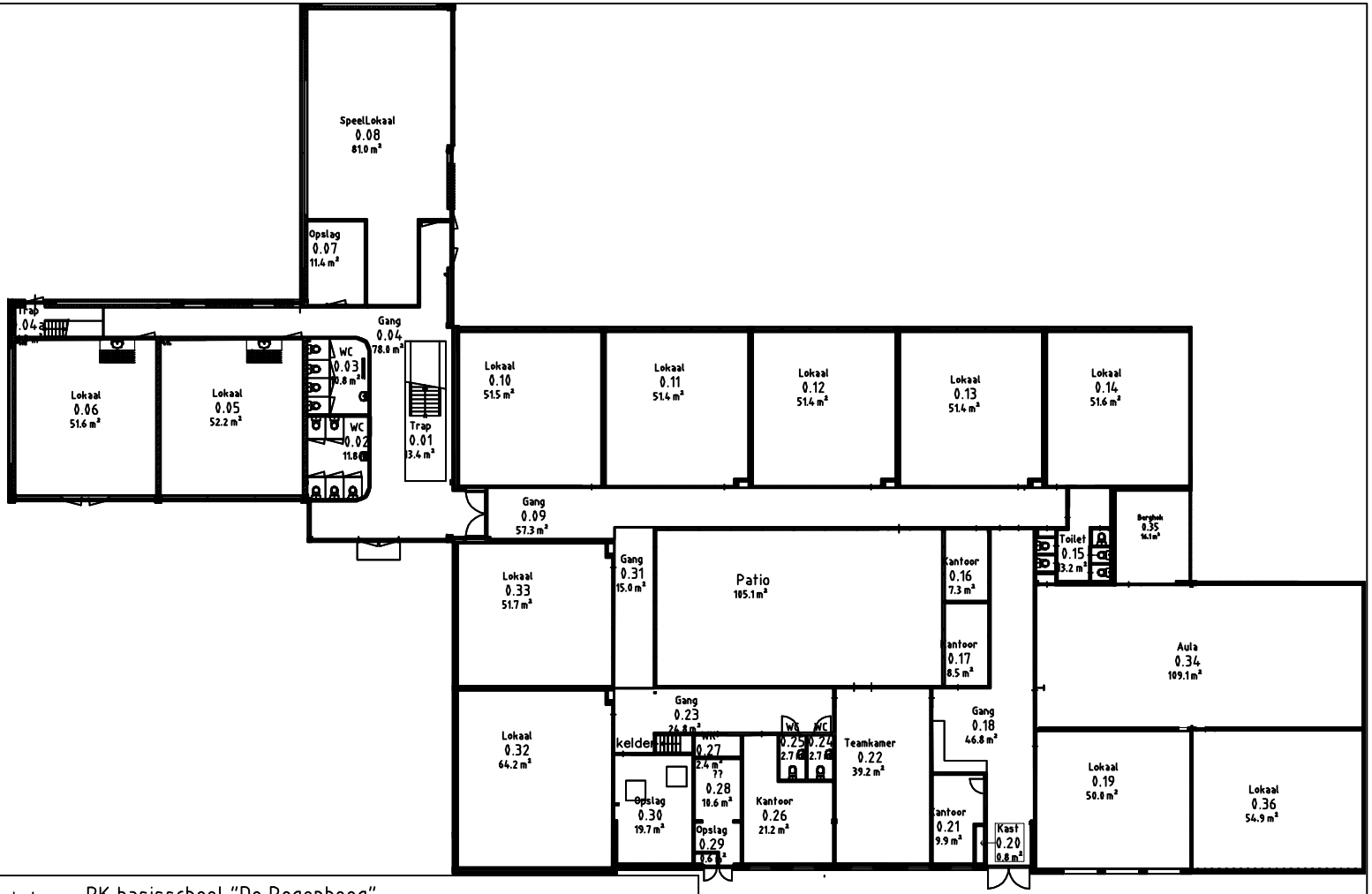

SAKS	Project:	RK basisschool "De Regenboog" Tochtwaard 14 1824 EZ Alkmaar			
	Betreft:	Plattegrond begane grond NVO			
	Opmerkingen:				
Helderseweg 14-4, 1815 AB Alkmaar, tel. 072-5403044, fax, 072-5406989, www.saks.nl			Discipline:		
Tek.nr:	Tekenaar: I.Bikkel	Akkoord: P.Zomerdijk	Datum: 17-04-2009 Revisie: 24-08-2009	Schaal: 1:300	Formaat: A4

\\FS-BEKA-1\DOCUMENTEN\GEBOUWENBEHEER\SCHOOL REGENBOOG TOCHTWAARD\AUTOCAD\REGENBOOG BEG.GROND NVO.DWG